

Al Bahar Villas
2024

Описание отеля

Расположенный в идиллическом месте, отель Jumeirah Beach Hotel — это уникальный курорт, для создания незабываемых воспоминаний с самыми близкими. Это первый отель Jumeirah, ставший знаменитым благодаря своей волнообразной архитектуре и культовому фасаду, гордо возвышающемуся на престижной береговой линии города. С момента своего открытия в 1997 году этот стильный отель помог сформировать репутацию Дубая как ведущего туристического направления.

Культовое 26-этажное здание с видом на Персидский залив предлагает 599 номеров и люксов с видом на море, а также 19 вилл, из которых открывается панорамный вид на Jumeirah Burj Al Arab. Это идеальное место для семейного отдыха с эксклюзивным доступом к частному пляжу, детскому клубу KiDS Club и безграничным развлечениям в аквапарке Wild Wadi Waterpark™.

Наша коллекция из 10 выдающихся ресторанов предлагает любые кулинарные впечатления: от непринужденного обеда до элегантного ужина. Кроме того, в отеле есть великолепные места для проведения конференций и мероприятий, а также оздоровительный центр мирового класса J Club и спа-салон Talise всего в нескольких шагах от вас.



© Jumeirah

Карта Курорта

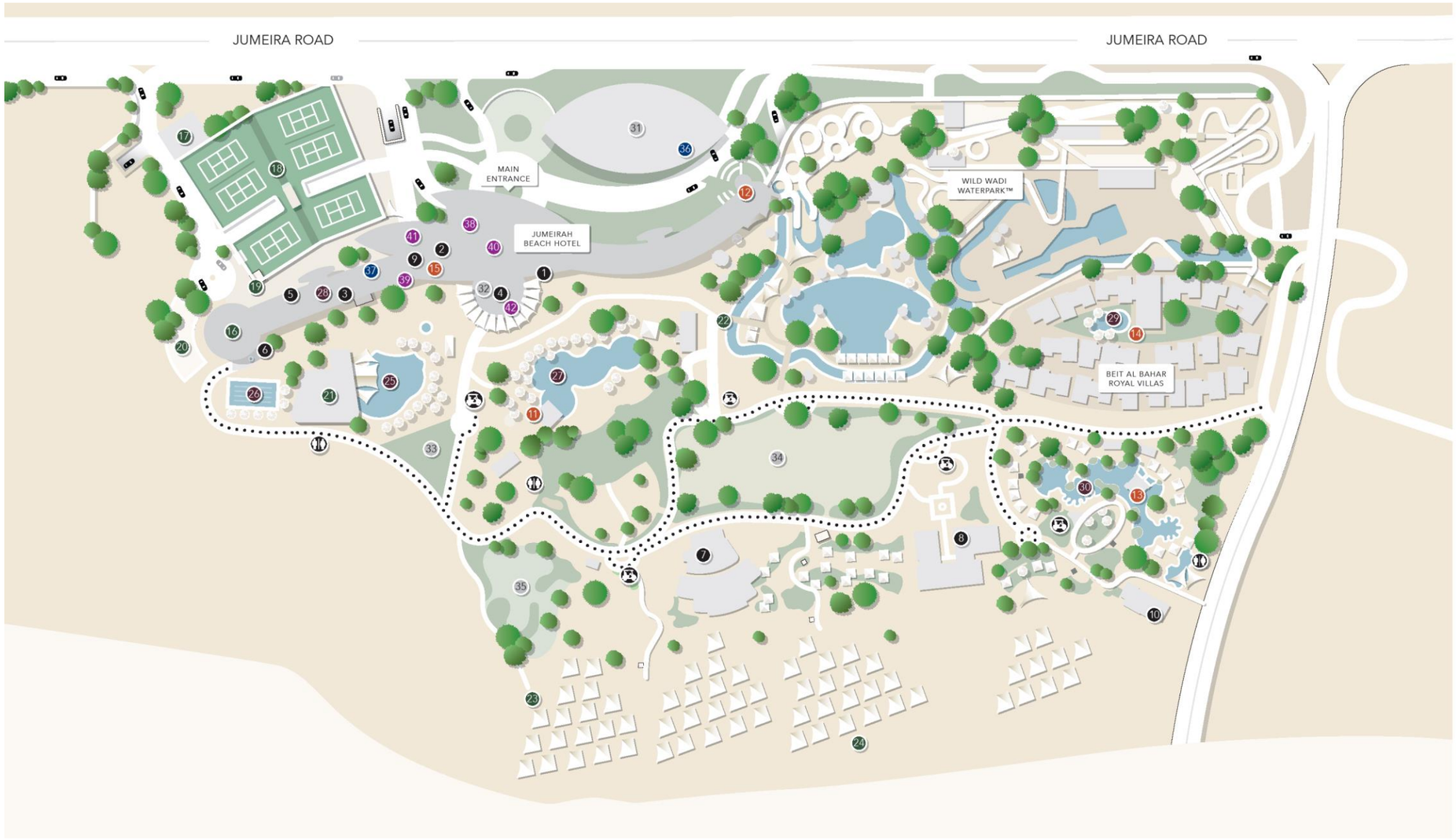

JUMEIRAH
BEACH HOTEL

SAVOUR

1. D&A - Dhow & Anchor — Ground Floor
2. Bastion — 25th Floor
3. Kitchen Connection — Ground Floor
4. Pearl Lounge — Ground Floor
5. Creations Cakery — Ground Floor
6. Fika — Ground Floor
7. Nuska Beach — Beachscape Grounds
8. Verde Beach — Beachscape Grounds
9. Floor 24 — 24th Floor
10. Lucia's — Beachscape Grounds

UNWIND

11. Pool Bar — Poolside
12. The Family Club — Ground Floor
13. Executive Pool Bar — Poolside
14. Cafe Wadi — Beit Al Bahar
15. The Sunset Club — 24th Floor

ENERGISE

16. J Club — Ground Floor
17. Squash Courts — Hotel Grounds
18. Tennis Courts — Hotel Grounds
19. Mouratoglou Tennis Centre — Hotel Grounds
20. J Club Outdoor Gym — Hotel Grounds
21. KiDS Club — Hotel Grounds
22. Wild Wadi Waterpark™ Entrance — Wild Wadi Waterpark™
23. Water Sports Centre — Beachscape Grounds
24. Private Beach — Beachscape Grounds

REVITALISE

25. Family Pool — Hotel Grounds
26. Lap Pool — J Club
27. Leisure Pool — Hotel Grounds
28. Talise Spa — 1st Floor
29. Beit Al Bahar Pool — Beit Al Bahar Royal Villas
30. Executive Pool Club — Hotel Grounds

EVENTS

31. Conference Centre — Hotel Grounds
32. Sundeck — 2nd Floor
33. Sunset Garden — Hotel Grounds
34. Janat Al Bahar — Hotel Grounds
35. Nuska Garden — Hotel Grounds

EXPERIENCE

36. Inside Burj Al Arab — Conference Centre
37. Retail Avenue — Ground Floor & 1st Floor

FACILITIES & SERVICES

38. Reception — Ground Floor
39. The Club Desk — Ground Floor
40. Concierge — Ground Floor
41. Prayer Rooms — 1st Floor
42. Clinic — Beach Lobby

Buggy Stop
Buggy Route
Toilet

© Jumeirah



Представляем вам наши виллы Al Bahar Villas

На обширной территории отеля Jumeirah Beach Hotel расположились виллы Al Bahar Villas – скрытый от посторонних глаз оазис в самом сердце курорта.

Каждая вилла, расположенная в окружении пышного ландшафта и мощеных дорожек, – это райский уголок сдержанной роскоши и исключительного комфорта. Природные тона и органические текстуры создают непринужденную элегантность, позволяя гостям почувствовать себя максимально расслабленно.

С частных террас 19 вилл открываются завораживающие виды на Jumeirah Burj Al Arab в его культовом, поразительном величии. С момента прибытия гости попадают в атмосферу искреннего гостеприимства – их встречают заботливые хозяева, которые сделают пребывание на вилле уникальным и незабываемым.

На вилле Al Bahar Villa каждый гость может обрести гармонию в непринужденной, умиротворяющей атмосфере. Это место, где крепнут отношения с близкими людьми, а теплота и радушный прием манят гостей снова и снова.

Скачать изображения Al Bahar Villa
или напишите на электронную почту JBHMarketing@jumeirah.com

Classification: Public
© Jumeirah

Преимущества отдыха на вилле Al Bahar Villa

- Круглосуточные услуги персонального дворецкого
- Просторная терраса с частным глубоким бассейном
- Эксклюзивный доступ в лаунжи The Club
- Эксклюзивный вход в бассейны Wadi Pool и Executive Pool
- Бесплатный завтрак в вилле и послеобеденный чай
- Два часа ежедневных бесплатных напитков и канапе
- Регистрация заезда и выезда в комфорте вашей виллы



© Jumeirah

Преимущества отдыха на вилле Al Bahar Villa



Индивидуальный заезд без лишних хлопот

Бесплатный трансфер из аэропорта и регистрация на вилле.



Услуги персонального дворецкого

Мы готовы выполнить любой запрос, каким бы сложным или незначительным он ни был.



Частная терраса и глубокий бассейн

Уединенное спокойствие с захватывающими дух видами.

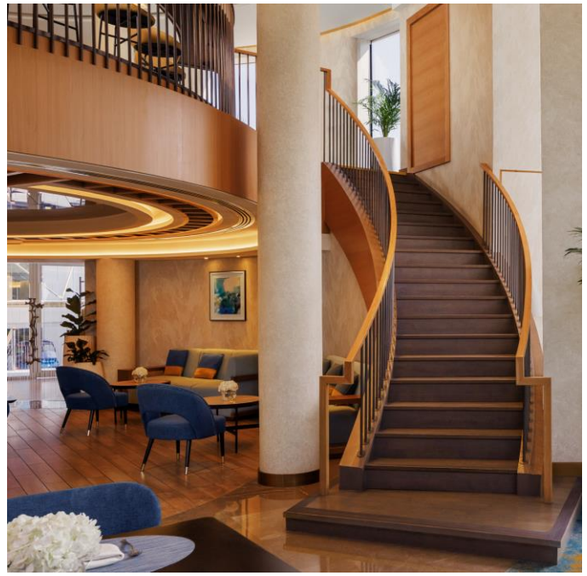

Эксклюзивные впечатления

Восхитительный завтрак, послеобеденный чай и вечерние напитки с канапе.

Classification: Public
© Jumeirah

Категории вилл

- Вилла One Bedroom Al Bahar Villa
- Вилла Two Bedroom Al Bahar Villa
- Вилла Three Bedroom Al Bahar Villa (смежные комнаты)



Classification: Public

© Jumeirah

Вилла One Bedroom Al Bahar Villa

Описание номера

Площадь

130 кв. м

Количество гостей

Номер рассчитан для проживания 3 взрослых и 1 ребенка или 1 взрослого и 3 детей

Кровати

Большая королевская двуспальная кровать

Вид

Вид на Jumeirah Burj Al Arab







© Jumeirah

Вилла Two Bedroom Al Bahar Villa

Описание номера

Площадь

220 кв. м

Количество гостей

Номер рассчитан для проживания 5 взрослых и 1 ребенка или 1 взрослого и 5 детей

Кровати

Большая королевская двуспальная кровать и две односпальные кровати

Вид

Вид на Jumeirah Burj Al Arab





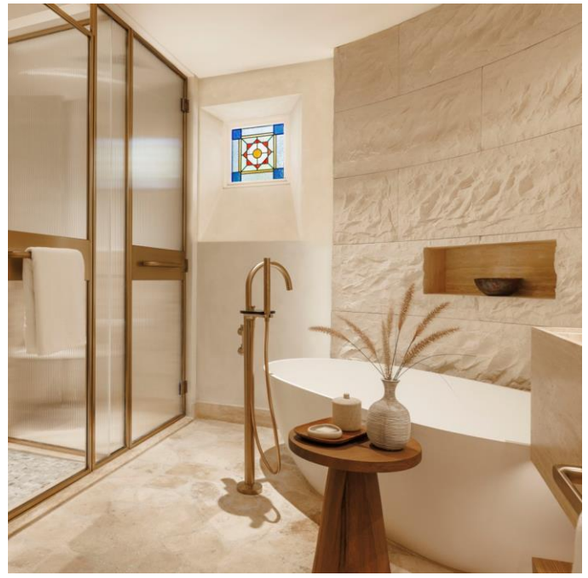

© Jumeirah

Вилла Three Bedroom Al Bahar Villa (смежные комнаты)

Описание номера

Площадь

350 кв. м

Количество гостей

Номер рассчитан для проживания 8 взрослых и 2 детей или 2 взрослых и 8 детей

Кровати

Две большие королевские двуспальные кровати и две односпальные кровати

Вид

Вид на Jumeirah Burj Al Arab







© Jumeirah

Контакт

Чтобы ваш отдых в Jumeirah Beach Hotel стал по-настоящему незабываемым, свяжитесь с нами. Наша команда с радостью поможет с бронированием и предоставит всю необходимую информацию, чтобы ваше пребывание превзошло все ожидания.

Тел: +971 4 348 0000
Эл. почта: jbhinfo@jumeirah.com
Вебсайт: jumeirah.com/jbh

Мы будем рады приветствовать вас в мире роскоши и умиротворения.



Classification: Internal



© Jumeirah International LLC 2024
All rights reserved. No part of this publication may be reproduced in any material form (including photocopying or storage in any medium by electronic means) without the written permission of Jumeirah International LLC

jumeirah.com