ANdAZ DUBAI THE PALM



СИМФОНИЯ СТИЛЯ НА PALM JUMEIRAH

Погрузитесь в мир, где местные традиции, смелый дизайн и игривая роскошь сливаются, создавая яркое полотно для незабываемых путешествий. Расположенный на знаменитом острове Palm Jumeirah, этот 5-звездочный бутик-отель гармонично сочетает в себе динамичную энергию и инновации Дубая с местным искусством и уникальным культурным очарованием.

ОТДЫХАЙТЕ, как будто вас никто не видит

Погрузитесь в искусство в 216 номерах и номерах люкс, где каждый уголок отражает наследие Дубая. Откройте для себя:

- Панорамный вид на Palm Jumeirah
- Бесплатный мини-бар с безалкогольными напитками и снэками в день заезда
- Просторные ванные комнаты с отдельной ванной и дождевым душем
- Экологически безопасные гигиенические принадлежности

РАЗВЛЕКАЙТЕСЬ, как будто вас никто не видит

- 250-метровый пляж с шезлонгами и зонтами
- Infinity бассейн
- Бассейн Cabana (только для взрослых на крыше)
- Фитнес-центр и йога-терасса
- Wellness-центр ORA Spa

НАСЛАЖДАЙТЕСЬ, как будто вас никто не видит

La Coco Social

Интернациональная кухня и любимые блюда со всего мира, уютная атмосфера для всей семьи, с потрясающими видами на Infinity бассейн и пляж Palm Jumairah, живые выступления, детские развлечения и яркие кулинарные впечатления!

The Locale

Ресторан полного обслуживания со шведским столом на завтрак и ужин, посадка как внутри, так и на террасе, кальян, кофейня "El Boutique"

Le Petit Chef

Захватывающий иммерсивный ужин с тщательно подобранным сет-меню (в том числе детским меню), посадка внутри

Asia Asia

Ресторан Паназиатской кухни, изысканное гастрономическое путешествие с панорамным видом на Palm Jumeirah, меню à la carte, бранч на закате

Platina - «Скоро открытие»

Караоке-бар с футуристическими интерьерами, стильным баром и атмосферой ночной жизни.



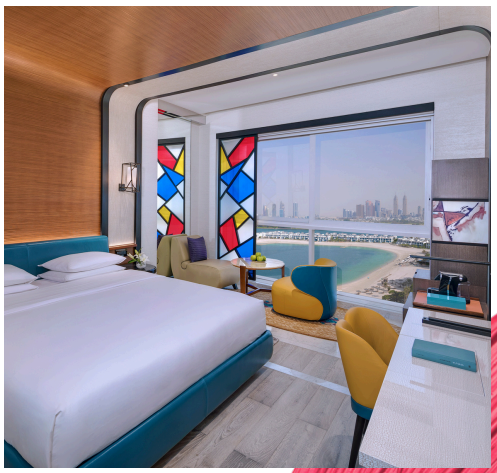

ANdAZ™ | DUBAI THE PALM



РАССЛАБЛЯЙТЕСЬ, как будто вас никто не видит

- Круглосуточное обслуживание номеров
- Круглосуточный консьерж
- Парковка с услугой valet
- Travel desk
- Наличный и безналичный расчет
- Услуги няни по запросу
- Трансфер в аэропорт по запросу
- Стирка и химчистка за дополнительную плату
- Многоязычный персонал

РАБОТАЙТЕ, как будто вас никто не видит

Добро пожаловать в Andaz лаунж — креативное коворкинг-пространство, где работа плавно перетекает в отдых. Наполненный энергией и стильным дизайном, это место, где продуктивность пересекается с вдохновением

ИССЛЕДУЙТЕ,как будто вас никто не видит

- Alserkal Art Avenue
- TODA Theatre
- Al Seef
- Gold souk
- Форт Аль Фахиди
- Мечеть Джумейра
- Бурдж Халифа / Dubai Mall
- Музей будущего

ГУЛЯЙТЕ, как будто вас никто не видит

- Palm Jumeirah Mall
- Аквапарк Aquaventure
- The View at Palm Jumeirah
- Монорельс на Пальме
- Гольф-клуб Emirates
- Парк Итихад
- Аквариум Lost Chambers
- Palm West Beach
- Club Vista Mare (ресторанный комплекс)

ПУТЕШЕСТВУЙТЕ, как будто вас никто не видит

- Язык: Арабский, Английский, Русский
- Валюта: Дирхам ОАЭ (AED)
- Климат: С середины Апреля по Сентябрь >37°C, с Октября по Март <33°C
- Дресс-код: Скромная Одежда В Общественных Местах
- Ознакомьтесь с часами работы во время священного праздника Рамазана
- Уважайте местные обычаи
- Проверьте визовые ограничения





ANdAZ™ | DUBAI THE PALM



ПЛАНИРУЙТЕ, как будто вас никто не видит

Andaz Dubai The Palm предлагает 854 квадратных метра многофункционального пространства для мероприятий, а также две стильные открытые террасы, идеально подходящие для любого случая. Независимо от того, деловая это встреча или праздничное торжество, наша команда привнесёт креативный подход вашему мероприятию



Living Room
Раскройте для себя Living Room и террасу с потрясающими видами на Бурдж Аль-Араб. Окруженные естественным светом и с открытой кухней, это идеальное место для креативных встреч или стильных коктейльных вечеринок.

Dome Studio
Dome Studio с двумя террасами, открывающими захватывающие виды на горизонт Дубая, идеально подходит для проведения мероприятий до 60 гостей. Пространство залито естественным светом, оснащено комнатами для отдыха и полностью оборудованной кухней, что делает его прекрасным выбором для любых событий.



Residence Hall
Пробудите креативность в нашем многофункциональном пространстве, рассчитанном до 70 гостей. Residence Hall можно преобразовать в три отдельные студии, идеально подходящие для воркшопов и различных мероприятий.

Studios
Посетите наши студии, где элегантные встречи гармонично сочетаются с комфортом. Используйте их вместе для создания просторного зала или по отдельности для проведения компактных, многоцелевых мероприятий.

ANDAZ DUBAI THE PALM Palm Jumeirah, Dubai, UAE, P.O. Box 390068
T +971 4 581 1234 | andazdubaithepalm.com