JUMEIRAH

MARSA AL ARAB

DUBAI



Бесконечное пространство для открытий новых горизонтов

Обзор отеля 03

Номера и люксы 07

Резиденции 10

Рестораны и развлечения 11

Бары на пляже и у бассейна 14

Спа и wellness 15

Jumeirah Marsa Al Arab в цифрах 17

Карта курорта 18



Представляем Отель Jumeirah Marsa Al Arab

Новое место притяжения в Дубае, где вас ждет непревзойденный гастрономический опыт, спа и развлечени.

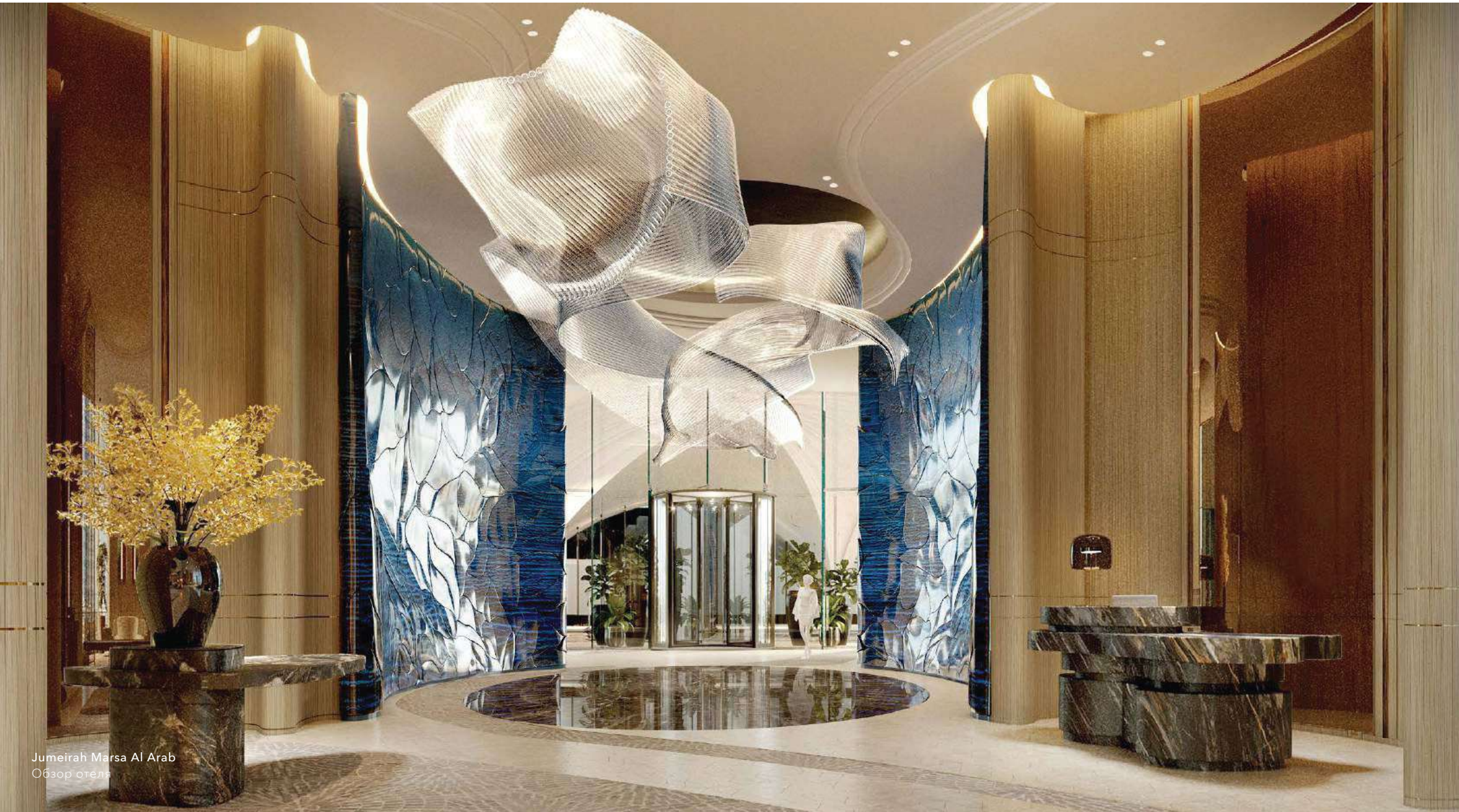

Jumeirah Marsa Al Arab
Обзор отеля

Отель, спроектирован архитектором Шоном Килла, известным такими работами, как Музей будущего и сотрудничеством с Томом Райтом в создании неподвластного времени дизайна культового Jumeirah Burj Al Arab. Jumeirah Marsa Al Arab представляет новое поколение курортов, отелей и резиденций от бренда, зародившегося в Дубае









Благодаря своему неповторимому дизайну отель Jumeirah Marsa Al Arab, расположенный в фешенебельном районе Дубая, омываемый лазурными волнами, станет одним из самых знаковых мест притяжения в Дубае. Погрузитесь в незабываемое путешествие по удивительному миру отдыха, спа и необыкновенной гастрономии, пронизанных шармом и теплотой арабского гостеприимства.







Манящее Отражения Жизни У Воды

Неподражаемая роскошь и внимание к деталям перенесут вас во вдохновленные суперъяхтами изысканные интерьеры, созданные для отдыха и расслабления. На самом эксклюзивном частном пляже Дубая вы сможете насладиться видом на легендарный Jumeirah Burj Al Arab и полюбоваться прекрасной панорамой города.

В элегантных номерах и люксах отеля могут разместиться семьи из двух взрослых и двух детей. Номера Jumeirah Marsa Al Arab с просторными террасами, правильным зонированием и гармоничным сочетанием внешнего и внутреннего пространства идеально подойдут для семей и пар.







Номера

Дизайн номеров вдохновлен легендарными итальянскими яхтами Riva – символом морской роскоши 60-х. Номера отличает стильный современный дизайн и прекрасные виды на город. Площадь номеров с собственной террасой – от 60 кв. м.





Люксы

Вдохновленные красавцем Speedster, смелые дизайнерские решения люксов наполнят вас энергией после долгой дороги. Площадь люксов с собственной террасой – от 120 кв. м.





Люкс Presidential Suite

Взойдите на борт «Покорителя морей» и погрузитесь в атмосферу отдыха. Величественный интерьер люкса Presidential Suite с двумя спальнями спроектирован с шиком суперъяхты и с вниманием к деталям. Люкс, оснащенный террасой с бассейном, подарит вам незабываемые ощущения морского приключения. Площадь Президентского люкса составляет 310 кв. м., площадь террасы – 257 кв. м.





Люкс Royal Suite

Люкс Royal Suite с одной спальной комнатой, бассейном и террасой поражает своей роскошью и словно парит над поверхностью воды. С просторной террасы люкса открывается фантастический вид на Аравийское море. Как и следует из названия, Royal Suite достоин особ королевской семьи. Площадь люкса Royal Suite составляет 355 кв. м., площадь террасы – 310 кв. м.



Люкс Pearl Suite

Люкс Pearl Suite с двумя спальнями является квинтэссенцией роскоши и путешествия со вкусом. Он обрамлен панорамной террасой, с которой от рассвета до закатаоткрываются захватывающие виды сверкающей огнями береговой линии Дубая. Люкс оснащен ультрасовременной кухней и идеально подойдет для проведения частных мероприятий, насчитывающих до 80 участников. Площадь люкса Pearl составляет 611 кв. м., площадь террасы – 459 кв. м.







Роскошная Прибрежная Жизнь

В Jumeirah Marsa Al Arab насчитывается 82 резиденции с одной, двумя или тремя спальными комнатами с впечатляющими 4-х метровыми потолками. Многие комнаты имеют панорамные окна во всю стену, что создает ощущение еще большего простора. Все резиденции, оборудованные собственной кухней и прачечной, идеально подойдут для семей и компаний.Окруженные сверкающими водами залива резинденции утопают в пышных садах с уединенными беседками и прекрасными террасами. Для гостей резиденции доступен эксклюзивный бассейн и ресторан.

- Площадь резиденций с одной спальной комнатой и собственной террасой начинается от 95 кв. м.
- Площадь резиденций с двумя спальными комнатами и собственной террасой начинается от 170 кв. м.
- Площадь резиденций с тремя спальными комнатами и собственной террасой начинается от 320 кв. м



Jumeirah Marsa Al Arab
Резиденции

Утонченная Гастрономия

Насладитесь уникальным гастрономическим опытом в изысканных интерьерах.

Проведите незабываемое время вместе с близкими людьми, отметьте важные события или просто получите удовольствие от отдыха у воды.



Jumeirah Marsa Al Arab
Рестораны и развлечения

Дуновение легкого бриза – и вы начинаете день с приготовленного специально для вас завтрака в Jumeirah Marsa Al Arab. С наступлением вечера открываются четыре ресторана с видом на море, каждый из которых имеет свою уникальную кухню.

В одном из наших ресторанов подают блюда, вдохновленные лазурным Средиземноморским побережьем. Во втором вы можете насладиться и попробовать классические блюда паназиатской кухни. Помимо этого, мы предлагаем вам лучшие японские деликатесы, а также – блюда индийской кухни. Все рестораны находятся в одном здании и соединены открытыми террасами, а в центре расположен напоминающий плавающую жемчужину бар.









В нашем ресторане, вдохновленном островом Миконос, вы сможете насладиться легким бризом на берегу моря. Здесь сочетаются стиль и загадочность Средиземноморья с захватывающим дизайном Jumeirah Marsa Al Arab. Также, в одном из наших ресторанов, расположенных вблизи спа-центра, предлагается изысканное меню, сочетающее французскую средиземноморскую кухню с японской индивидуальностью, и потрясающие виды на береговую линию. Венецианский ресторан и бар – это прекрасный образец современной итальянской кухни. В дополнение к этому, в здании резиденции расположен стильный ресторан с фокусом на уютную гастрономию.







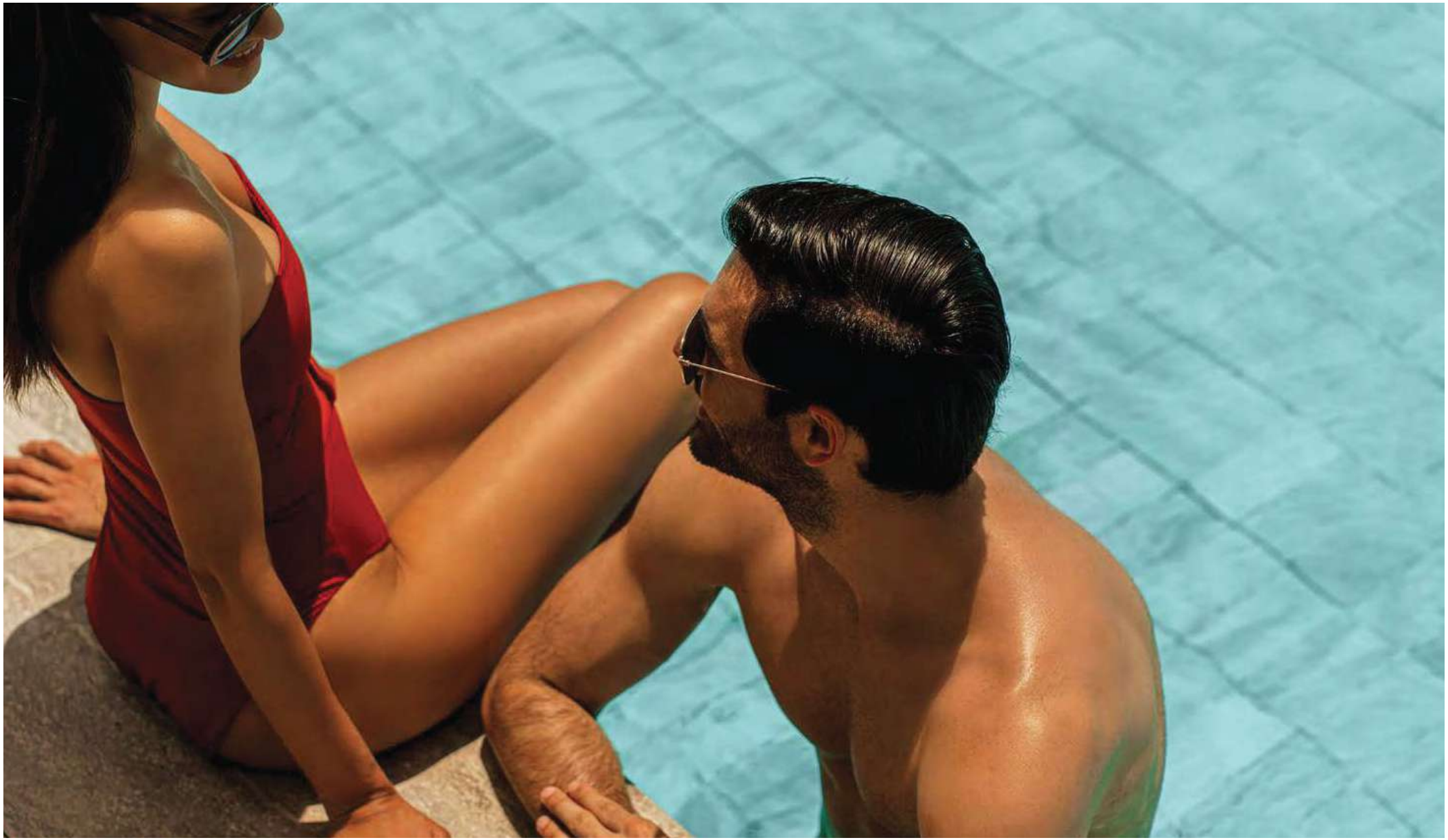

Комплексное Оздоровление

Плавные переходы из внешнего во внутреннее пространство позволяют гостям отеля мягко погрузиться в атмосферу спа и фитнес-центра, оснащенных панорамными окнами с великолепным видом на Jumeirah Burj Al Arab.



Jumeirah Marsa Al Arab
Спа и wellness



Купаясь в обилии естественного света, из нашего спа открывается головокружительный вид на Jumeirah Burj Al Arab, который величественно возвышается из сверкающего Арабского Залива. На трех этажах спа-центра, один из которых отведен для женщин, расположено 13 кабинетов. Каждый кабинет имеет собственную террасу, где так приятно после процедуры отдохнуть на шезлонгах и полюбоваться панорамой. Для гостей, предпочитающих активные виды спорта, открыт великолепный 20-метровый бассейн и фитнес-центр. По окончании тренировки вы можете расслабиться в сауне, парной или хаммаме и восстановить свое тело и разум.



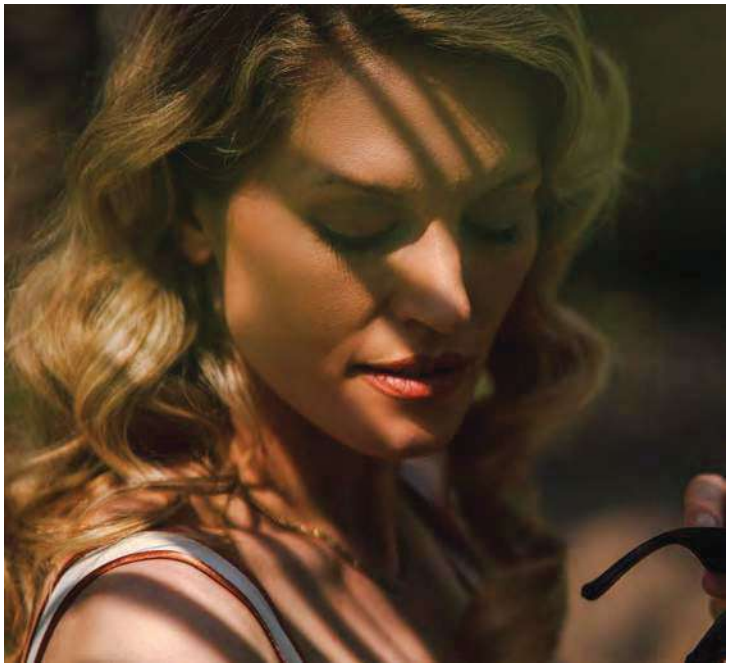



Jumeirah Marsa Al Arab В Цифрах

300 номера и 86 люксов

82 резиденции с видом на Персидский залив

11 ресторанов международного уровня и 9 баров

Марина для суперъяхт с 82 причалами

5 бассейнов и два частных пляжа

Спа-комплекс с 13 кабинетами

Фитнес-центр, хаммам, сауна и парная

Салон красоты и барбершоп





1 Jumeirah Street
2 Main Entrance - Marsa Al Arab
3 Access to Basement Parking
4 Entrance Gate House No.1
5 Residence's A2 Drop-Off
6 Commodore Club Pool
7 Commodore Club Pool Bar
8 Hotel Drop-Off
9 Marina Gatehouse
10 Dining Terraces
11 Penthouse Drop-Off
12 Access to Penthouse Basement
13 Access to Resort Amenities
14 VIP Pool Arrival
15 VIP Pool & Cabanas
16 Beach Restaurant
17 Resort Pool
18 Guest Buggy Route
19 Guest Buggy Tunnel
20 Resort Pool Showers
21 Adult Pool
22 Adult Pool Arrival
23 Jumeirah Marsa Al Arab Beach
24 Golf Cart Access to Jumeirah Beach Hotel
25 Beach Kitchen
26 Resort Beach Bar
27 Resort Pool Main Arrival Showers
28 Restaurants & Bars Drop Off
29 VIP Beach Bar
30 VIP Beach
31 Cascade Water Feature
32 Entrance Gate House No.2



JUMEIRAH
MARSA AL ARAB

jumeirah.com

© Jumeirah International LLC 2024

Все права защищены. Ни одна часть данной публикации не может быть воспроизведена
в какой-либо форме, будь то печатная, электронная или иная,
без предварительного письменного разрешения Jumeirah Hotels & Resorts.